KIDZIK

ÉDITION PRINTEMPS

Le festival musical des petites oreilles

CONCERTS

ATELIERS

ANIMATIONS

POUR LES 0 À 10 ANS

mars 2024

kidzik.be

TYPES D'ACTIVITÉS

- C concert
- At atelier
- F film
- A animation
- S spectacle
- AG animation gratuite

INFOS ET RÉSERVATIONS

www.kidzik.be
info@kidzik.be

Parents et enfants doivent chacun être en possession d'une entrée pour participer à une activité payante.

UN FESTIVAL AUX SAVEURS DU PRINTEMPS!

Vous les entendez, ces bruissements de feuilles, ces ailes qui se défroissent, ces murmures d'abeilles? Vous les sentez, ces parfums de bourgeons qui éclosent, ces effluves d'herbe fraîche, cette odeur de gaufres cuites, au coin d'une rue? Vous les voyez, ces giboulées glacées, ces rayons de soleil tièdes? C'est l'heure! Le printemps revient mettre un peu de douceur et de poésie dans la ville.

Il est temps pour Nouille la Grenouille d'ouvrir en grand les portes du Kidzik et de faire entrer les spectateurs dans un univers merveilleux : celui de la musique jeune public! Rendez-vous aux quatre coins de la capitale et alentours pour découvrir des spectacles, des concerts et des activités spécialement conçues pour les petites oreilles, tout au long du mois de mars.

Découvrez en famille des productions originales et des animations insolites dans une quinzaine de lieux culturels conviviaux. Au rythme des batteries, guitares, violons, flûtes, saxophones ou encore pianos, le Kidzik fera chanter et danser les enfants pour les sensibiliser à une multitude de styles musicaux.

Le Kidzik se veut ouvert d'esprit, accessible, citoyen et colporteur de bonnes ondes. Bienvenue à la douzième édition de notre grande et belle fête musicale, un pur bonheur pour les petits mélomanes!

NOTEZ DÉJÀ LES DATES DE NOTRE FESTIVAL D'ÉTÉ : **LE KIDZIK ÉDITION ÉTÉ À LOUVAIN-LA-NEUVE SE DÉROULERA DU 23 AU 25 AOÛT 2024 À LA FERME!**

KIDZIK RADIO

WWW.KIDZIKRADIO.BE

La Kidzik radio, c'est la webradio des petites oreilles!

Entièrement gratuite et facile d'utilisation, ce média en ligne lancé en juillet 2020 permet aux enfants, accompagnés par notre mascotte Nouille la Grenouille, de découvrir la musique de manière ludique et pédagogique grâce à des playlists, des contes musicaux ou encore des podcasts thématiques. Elle est également l'occasion de promouvoir les artistes jeune public de la Fédération Wallonie-Bruxelles avec lesquels le Kidzik collabore depuis bientôt 15 ans.

Avec le soutien de la Mutualité Chrétienne, Camille, La Province du Brabant wallon, La Fédération Wallonie-Bruxelles, la ville d'Ottignies-Louvain-la-Neuve, PointCulture, des Jeunesses Musicales Wallonie-Bruxelles et de Lézards Cyniques.

© Max de Radiguès

DIMANCHE 3 MARS 10H

© DR

BOTA KIDS – OK PANDA

A C *Électro-pop-rock*

BOTANIQUE (ROTONDE)

DÈS 5 ANS – **120 MIN** – **5,5 €** enfant / **8,5 €** adulte

Connu pour sa programmation de concerts et d'expositions d'art, le Botanique poursuit le développement du projet «Bota Kids», une ouverture à la musique et aux arts visuels pour les plus jeunes. Rendez-vous à 10h pour un atelier créatif avec l'artiste plasticienne Céline Cuvelier, suivi à 11h par le concert d'OK PANDA : un groupe bruxellois qui se crée une place de choix sur la scène belge avec ses mélodies entraînantes mêlant pop catchy, rock alternatif et sonorités électroniques 80's

DISTRIBUTION

Basse : Aurélien Genot
Guitare : Vincent De Puydt
Synthé et guitare : Alexis André
Batterie : Sander Villers
Chant et guitare rythmique : Till De Saeger
Animatrice atelier - artiste plasticienne : Céline Cuvelier

INFOS & RÉSERVATIONS

www.botanique.be / www.kidzik.be

ADRESSE

Rue Royale 236 à 1210 Bruxelles

DIMANCHE 3 MARS **14H30 - 16H15**

© Laura Gilli

PIERRE ET LE LOUP

S *Conte musical classique*

CENTRE CULTUREL D'UCCLE

DÈS 3 ANS – **45 MIN** – Cat. 1 : **28 €** (plein) / **23 €** (-26 ans) – Cat. 2 : **24 €** / **19 €** – Cat. 3 : **20 €** / **15 €**

Laissez-vous emporter dans le conte de Sergeï Prokofiev par la voix d'Alex Vizorek. Pendant que l'orchestre Est-Ouest ponctue la narration d'intermèdes musicaux, la dessinatrice Karo Pauwels illustre l'histoire en direct! Chaque personnage est représenté par un groupe d'instruments (cordes, cuivres ou bois) et par un thème qui lui est propre. Rejoignez donc Pierre, l'oiseau, le chat, le grand-père, le canard, les chasseurs et le loup dans leurs aventures palpitantes.

Ce sont les deux ultimes représentations de ce spectacle en tournée depuis 2015, ne les manquez pas!

DISTRIBUTION

Narration : Alex Vizorek
Illustrations : Karo Pauwels
Direction musicale : David Navarro-Turres
Mise en scène : Gabriel Alloing
Musique : Ensemble Est-Ouest

INFOS & RÉSERVATIONS

www.kidzik.be

ADRESSE

Rue Rouge 47 à 1180 Uccle

PARTENARIAT :

La Ferme! Productions, Gabal Productions, Lézards Cyniques, Festival International Est-Ouest, Le Kidzik, Red Velvet. Avec le soutien de la Fédération Wallonie-Bruxelles, la Province du Brabant Wallon et la Région wallonne.

VENDREDI 8, SAMEDI 9 ET DIMANCHE 10 MARS **16H**

© Véronique Theunissen

LA FÉE DE L'OPÉRA

S *Opéra*

LA MAISON QUI CHANTE

DÈS 4 ANS – **45 MIN** – **7 €** tarif unique / Art. 27

Les enfants sont invités à accompagner l'héroïne dans les préparations de son concert... Plongez dans un conte musical joyeux composé avec des airs de Haendel, Verdi, Puccini et Borodine. Cette histoire poétique donne un nouveau contexte à des airs d'opéra très connus tout en gardant le sens et les émotions de chacun des airs.

DISTRIBUTION

Création, chant et récit : Olga Dubois
Chant : Alfonso Giuliani
Piano : Ines Defuster / Anait Karpova
Aide à la mise en scène et à l'écriture : Vincent Raoult
Conseil en art lyrique : Alexandre Maslennikov-Swistounoff (Centre Lyrique Giacomo Puccini)
Création lumière et assistance technique : Astrid Howard

INFOS & RÉSERVATIONS

www.lamaisonquichante.be / www.kidzik.be

ADRESSE

Rue du Viaduc 122 à 1050 Ixelles

PARTENARIAT

Une production de Soprano.be, avec le soutien de La Maison Qui Chante et la commune d'Uccle.

SAMEDI 9 MARS 20H15
ET DIMANCHE 10 MARS 17H

© Nine Louvel

STABAT MATER DE PERGOLÈSE

C *Classique*

ABBAYE DE LA CAMBRE

DÈS 7 ANS – **45 MIN** – **8 €** enfant / **10 €** adulte

Ce spectacle interprété par la chorale d'enfants Equinox Bruxelles est le fruit d'un travail d'envergure. Basé sur un texte liturgique du XIIIe siècle méditant sur la souffrance de la Vierge Marie, l'œuvre est très éloignée de l'univers des enfants tant par son sujet et sa langue que par sa date de composition. Les metteuses en scène ont imaginé avec les jeunes une mise en espace leur permettant de s'approprier l'œuvre. Le concours de l'ensemble de musique ancienne Ausonia complète ce travail théâtral et renforce l'immersion des enfants et des adolescents dans le monde de la musique baroque.

DISTRIBUTION
Création et production : asbl Chorales Equinox
Chœur : Chorale d'enfants Equinox Bruxelles
Chef de chœur : Zeno Popescu
Direction musicale : Mira Glodeanu
Ensemble musical : Ensemble Ausonia
Mise en scène : Marie Delhaye et Dany Porché
Solistes : Ana Camelia Stefănescu (soprano) et Coline Dutilleul (alto)

INFOS & RÉSERVATIONS
www.kidzik.be

ADRESSE
Église N.-D. de l'Abbaye de la Cambre à 1000 Bruxelles

PARTENARIAT
Avec la compagnie Les Karyatides, l'ensemble Ausonia et l'ASBL Les Grandes Heures de la Cambre.

© DR

SAMEDI 9 MARS 11H00

SIROCCO ET LE ROYAUME DES COURANTS D'AIR

F *Film musical*

CINÉMA PALACE

DÈS 6 ANS – **80 MIN** – **7 €** enfant / **9,80 €** adulte

Juliette et Carmen, deux jeunes sœurs intrépides, ouvrent dans un soupir d'ennui un passage vers l'univers de leur livre favori, *Le Royaume des Courants d'Air*. Transformées en chats, les fillettes se retrouvent emprisonnées par la maire du pays. Seulement, pour sortir du Royaume des Courants d'Air, Juliette et Carmen devront aller à la rencontre de Sirocco, ce terrible mage, maître des vents et des tempêtes… Sera-t-il aussi terrifiant que les livres le laissent entendre ? Découvrez cette magnifique histoire en présence d'un des réalisateurs du film.

DISTRIBUTION
Réalisation : Benoît Chieux
Casting : Loïse Charpentier, Maryne Bertieaux, Aurélie Konaté
Distribution : Le Parc Distribution
Musique : Pablo Pico

INFOS & RÉSERVATIONS
www.cinema-palace.be / www.kidzik.be

ADRESSE
Boulevard Anspach 85 à 1000 Bruxelles

DIMANCHE 10 MARS 15H

© DR

TIMBULLES

S *Théâtre musical*

ESPACE TOOTS

DÈS 4 ANS – 50 MIN
8 € adulte / **6 €** senior
5 € enfant, étudiant et demandeur d'emploi / Art. 27

Entouré de sa grand-mère Mamy Alice et de sa grande-tante Tatie Zou, Tim se découvre une passion : faire des bulles. Grâce à ces deux femmes créatives et aimantes, Tim s'épanouit dans un univers musical, poétique et pictural. Invisible au milieu de sa classe, arrivera-t-il à prendre sa place?

DISTRIBUTION
Par le collectif H2Oz
Mise en scène : Francy Begasse et Denise Yerlès
Interprétation : Zosia Ladomirska, Marie-Sophie Talbot et Gilles Verhaegen
Costumes : Noëlle Deckmyn
Création lumière et régie générale : Jacques Verhaegen
Compositions musicales : Marie-Sophie Talbot et Gilles Verhaegen
Scénographie : Laure Hassel

INFOS & RÉSERVATIONS
www.lentrela.be / www.kidzik.be

ADRESSE
Rue Edouard Stuckens 125 à 1140 Evere

PARTENARIAT
Avec le soutien de la FWB du Centre Culturel de Dinant, du Centre Culturel de La Roseraie, du Centre Culturel d'Engis, du Centre Culturel de Rochefort, du Centre Culturel de Waremme et de la Mairie d'Ambleteuse. Avec l'aide précieuse de Florence Laloy à l'écriture et celle d'Épigone pour ses conseils judicieux.

MERCREDI 13 MARS 16H

© DR

LIGHT DRUM

S *Percussions*

ESPACE DE CULTURES COLUMBAN

DE 5 À 108 ANS – 50 MIN – Pay what you can :
8-25 € / **10 €** tarif conseillé / Art. 27

Une drôle de maladie a frappé ces trois percussionnistes-comédiens : ils sont «Akro» au rythme! De la tête aux pieds, du sac de couchage au marimba, des brosses à dents à la grosse caisse, rien n'échappe à leur créativité musicale. Incurables et décidément farceurs, ils auront tôt fait de propager leur virus fluorescent et baguettes en mains, frapperont leurs lampes magiques dans un show lumineux et inventif!

DISTRIBUTION
AkroPercu avec Julien Mairesse, Max Charue, Adélaïde Wlomainck et Sylvie Eraux

INFOS ET RÉSERVATION
www.columban.be / www.kidzik.be

ADRESSE
Chemin de Vieusart 162 à 1300 Wavre

VENDREDI 15 MARS 18H30

© DR

ÉTATS D'ÂME - Quand la voix et la musique rencontrent la couleur

S A G *Éveil artistique*

LA MAISON QUI CHANTE

TOUT PUBLIC – GRATUIT

Vernissage de l'exposition *États d'âme* de l'artiste-peintre Rosanna Loi (Fun'être). L'artiste présente ses dernières œuvres et invite petits et grands à plonger dans un univers poétique et onirique à travers sa palette de couleurs. Le vernissage sera suivi par un spectacle lors duquel l'artiste partagera avec le public l'instant privilégié de la création, à 20h. Elle sera accompagnée par une artiste chanteuse «mystère» qui sera sa complice dans ce jeu subtil entre la musique et la couleur. L'émotion au bout des doigts, l'œuvre se révèlera sous vos yeux au fil de métamorphoses, de silences et d'une improvisation libre et poétique.

DISTRIBUTION
Artiste-peintre : Rosanna Loi

INFOS & RÉSERVATIONS
0474 25 12 91

ADRESSE
Rue du Viaduc 122 à 1050 Ixelles

SAMEDI 16 MARS 14H30 ET 15H30

© DR

ATELIERS MUSICAUX PARENTS-BÉBÉ

At *Éveil musical*

LÉZARDS 615

DE 6 MOIS À 3 ANS – 50 MIN
5 € enfant / **7,5 €** adulte
(2 accompagnants maximum par enfant)

Les Jeunesses Musicales de Bruxelles vous proposent un moment musical à partager avec votre enfant, une respiration, ainsi qu'une occasion précoce de socialisation pour les tout-petits. Musicien intervenant dans le domaine de la Petite Enfance depuis des années, Thierry Decours partage avec plaisir les petits trésors de la musique glanés tout au long de son chemin. Il mêle humour et bienveillance au service de la curiosité insatiable des petits et de leur créativité.

DISTRIBUTION
Animation : Thierry Decours

INFOS & RÉSERVATIONS
www.jeunessesmusicales.be/bruxelles/ateliers-en-famille/

ADRESSE
Chaussée de Louvain 615 à 1030 Schaerbeek

SAMEDI 16 MARS **14H ET 15H30**

© DR

L'EXPO IDÉALE

At *Éveil artistique*

LA MAISON QUI CHANTE

DÈS 5 ANS – 60 MIN
7 € tarif unique

Voici une invitation pour petits et grands à créer leur propre exposition en mobilisant leur imaginaire et des gestes simples soutenus par des inspirations sonores. Rosanna Loi orchestre cet atelier avec ses outils de prédilection : couleurs, papiers, pinceaux, ciseaux, scotch et autres bizarreries dont elle a le secret.

DISTRIBUTION
Artiste-peintre : Rosanna Loi

INFOS & RÉSERVATIONS
0474 25 12 91

ADRESSE
Rue du Viaduc 122 à 1050 Ixelles

DIMANCHE 17 MARS **11H**

© Boris Gôrtz

IMAGINA-SON

C *Musique instrumentale actuelle sur films d'animation et noir et blanc d'antan*

LA MAISON DES MUSIQUES

DÈS 5 ANS – 50 MIN
10 € tarif unique

Ciné-concert élaboré pour revivre la magie des débuts du cinéma, Imagina-son se joue à la jonction des images d'autrefois et des mélodies d'aujourd'hui. Équipé de sa guitare électrique, de ses pédales d'effets et de ses synthés, mais aussi de percussions et d'instruments à vent, Diego Leyder, ex-guitariste du groupe BRNS, réinvente les bandes originales de films sortis entre 1900 et 1920. Comme à l'époque, mais avec une musique actuelle! Dinosaure facétieux, dessins enchantés et cascades mémorables vous attendent dans ce spectacle adapté aux petits et grands enfants!

DISTRIBUTION
Artiste : Diego Leyder

INFOS & RÉSERVATIONS
www.conseildelamusique.be / www.kidzik.be

ADRESSE
Rue Lebeau 39 à 1000 Bruxelles

DIMANCHE 17 MARS **14H30**

© Marc Ginot

LA MÒSSA

C *Musique du monde, chant et percussions*

THÉÂTRE MERCELIS

DÈS 6 ANS – **50 MIN**
7 € enfant / **9 €** adulte / Art. 27

Quatre femmes-mondes, véritable tourbillon polyphonique et percussif venu de France, d'Italie et d'Espagne. Dans cette histoire de mouvement perpétuel qu'est *La Mòssa*, il y a un c(h)oeur de quatre artistes bien décidées à mêler leurs timbres et leurs percussions en secouant quelques stéréotypes. Abreuvées à la source de répertoires traditionnels, ancrant leurs nouvelles compositions dans le monde actuel, elles bousculent un peu plus les codes et l'apparente naïveté de rythmiques et de mélodies venues de traditions séculaires, montant en puissance encore dans leurs interactions avec les sons et les sens des mots.

DISTRIBUTION
Chant et percussions : Emmanuelle Ader, Sara Giommetti, Aude Marchand, Lilia Ruocco

INFOS & RÉSERVATIONS
www.jeunessesmusicales.be/bruxelles/tous-les-concerts-en-famille/

ADRESSE
Rue Mercelis 13 à 1050 Ixelles

© DR

DIMANCHE 17 MARS **13H**

ATELIER MUSICAL PARENT - ENFANT en lien avec le concert de la Mòssa

At C *Polyrythmie et polyphonie*

SALLE POLYVALENTE MERCELIS

DÈS 6 ANS – **50 MIN**
12 € enfant / **16,5 €** adultes
Ce billet comprend l'inscription à l'atelier et l'entrée au concert de La Mòssa

Les Jeunesses Musicales de Bruxelles vous proposent un atelier musical autour de la polyrythmie et de la polyphonie. Les participants sont invités au travers de petits exercices vocaux et de percussions corporelles à découvrir ces deux formats musicaux qui permettent à un collectif de se constituer, de s'écouter et se mouvoir ensemble. Chaque individu trouve peu à peu sa place dans cet ensemble et se laisse porter par la force du groupe. Un moment musical pour retrouver de l'énergie avec l'arrivée du printemps !

DISTRIBUTION
Animation : Ludovic Jeanmart

INFOS & RÉSERVATIONS
www.jeunessesmusicales.be/bruxelles/ateliers-en-famille/

ADRESSE
Rue Mercelis 13 à 1050 Ixelles

DIMANCHE 17 MARS 14H

© DR

L'ART-TISSE

At *Éveil artistique*

LA MAISON QUI CHANTE

DÈS 2 ANS – 50 MIN
10 € tarif unique

Rosanna Loi invite l'enfant et son parent à entrer dans un jeu créatif et ludique à travers la couleur. Jouer, créer, se regarder, se faire plaisir, s'exprimer à travers la sensorialité inhérente à l'art nourrit notre besoin de connexion et de joie. Et qui sait au détour de la couleur, peut-être, une occasion de s'émerveiller et se laisser surprendre par la magie de la création.

DISTRIBUTION
Artiste-peintre : Rosanna Loi

INFOS & RÉSERVATIONS
0474 25 12 91

ADRESSE
Rue du Viaduc 122 à 1050 Ixelles

DIMANCHE 17 MARS 16H

© Véronique Vercheval

LE VÉLO SANS LES MAINS

C *Chant et musique classique*

LA MAISON QUI CHANTE

DÈS 5 ANS – 55 MIN
7 € tarif unique / Art. 27

Pour faire du vélo sans les mains, il faut une bonne dose de confiance en soi et de maîtrise, mais ensuite quelle liberté ! Devenir musicien demande la même audace.

Morgane et sa clarinette, accompagnée d'Olga au piano, proposent un concert qui invite les enfants à «faire» de la musique avec elles, de la façon la plus spontanée qu'il soit; en chantant et en s'accompagnant avec des percussions corporelles.

DISTRIBUTION
Texte, chant et clarinette : Morgane Raoux
Arrangements et piano : Olga Vassileva
Mise en scène : Ombeline de la Teyssonnière
Scénographie : Olivier Wiame
Lumières : Xavier Lauwers

INFOS & RÉSERVATIONS
www.lamaisonquichante.be / www.kidzik.be

ADRESSE
Rue du Viaduc 122 à 1050 Ixelles

MERCREDI 20 MARS **14H30**

© Stephan Croes

CAPRICCIOSA

S *Théâtre musical et musique classique*

FLAGEY STUDIO 1

DÈS 3 ANS – 50 MIN
9 € adulte / **7 €** enfant / Art. 27

Capricciosa, c'est capricieux, volage, étrange… c'est aussi une pizza à la mozzarella, jambon cuit, champignons, artichauts et tomates, parfois agrémentée d'olives, de basilic et d'œufs… Avant que la pizza n'arrive dans l'assiette, chacun de ses ingrédients parcourt un long chemin. La Compagnie Paprika suit l'itinéraire de chacun de ces aliments, tournant chaque page d'un livre de recettes qui se renouvelle sans cesse. Sur fond d'un paysage coloré composé de matériaux recyclés, les artistes interprètent des airs italiens courts et imagés très populaires. Une épopée visuelle chatoyante qui nous donnera l'eau à la bouche.

DISTRIBUTION
Cie Paprika
Chant : Griet De Geyter
Piano : Katrien Vercauter
Prise vidéo : Stephan Croes
Conception : Yo Bisschops

INFOS & RÉSERVATIONS
www.jeunessesmusicales.be/bruxelles/tous-les-concerts-en-famille/

ADRESSE
Place Sainte-Croix à 1050 Ixelles

SAMEDI 23 MARS **9H30, 10H30 ET 11H30**

© DR

BABY CONCERT

C *Musique pour tout-petits*

L'ENTRELA'

DE 4 À 14 MOIS – 50 MIN
5 € enfant / **5 €** accompagnant

Pendant les concerts, nous chantons, bougeons et expérimentons le son (au sens large du terme) avec les parents et enfants. Deux musiciens emmènent les bébés et les parents dans un univers musical émouvant, enveloppant et entraînant.

Par des mouvements rythmiques, du chant et divers motifs mélodiques et rythmiques, Nid Sonore entre en dialogue avec l'enfant. Dans une ambiance intimiste et stimulante, les interprètes partent à la découverte musicale avec les jeunes spectateurs, en reliant le son et le mouvement.

DISTRIBUTION
Klankennest (Nid Sonore)

INFOS & RÉSERVATIONS
www.lentrela.be / www.kidzik.be

ADRESSE
Rue de Paris 43 à 1140 Evere

SAMEDI 23 MARS 10H

© Lara Herbinia

BOTA KIDS MATHIAS BRESSAN

C A *Chanson française*

BOTANIQUE (ROTONDE)

DÈS 5 ANS – **120 MIN**
5,5 € enfant / **8,5 €** adulte

Connu pour sa programmation de concerts et d'expositions d'art, le Botanique poursuit le développement du projet «Bota Kids», une ouverture à la musique et aux arts visuels pour les plus jeunes. Rendez-vous à 10h pour un atelier créatif avec l'artiste plasticienne Céline Cuvelier, suivi à 11h par le concert de Mathias Bressan, artiste lauréat du Parcours FrancoFaune à Bruxelles. À travers des textes ciselés, le belge explore les formats de la musique francophone, entre rock, musique folk, psyché et ambient.

DISTRIBUTION
Avec Mathias Bressan et Manu Coenen
Animatrice atelier - artiste plasticienne : Céline Cuvelier

INFOS & RÉSERVATIONS
www.botanique.be / www.kidzik.be

ADRESSE
Rue Royale 236 à 1210 Bruxelles

SAMEDI 23 MARS 16H

© Emmanuelle Vial

KROMORITMOS

C *Concert percussif et familial*

LA FERME!

DÈS 5 ANS – **50 MIN** – **12 €** tarif unique / Art. 27

Découvrez Kromoritmos, la création du Quatuor Beat. Cet ensemble est composé de quatre artistes qui zigzaguent avec malice entre le marimba, le vibraphone et la batterie pour une échappée en couleurs (chromos) et en rythmes (ritmos) dans le vaste monde des percussions un univers peuplé d'instruments en bois, peaux, ou surfaces chromées, que l'on frappe, caresse, secoue, gratte… Leur point commun? Le rythme souverain («beat») et des couleurs qui surprennent souvent et émerveillent toujours.

DISTRIBUTION
Quatuor Beat : Gabriel Benlolo, Hervé Trovel, Jérôme Guicherd, Laurent Fraichen
Mise en scène : Pierre-Jean Carrus
Création lumière : Moise Hill

INFOS & RÉSERVATIONS
www.laferme.be / www.kidzik.be

ADRESSE
Place Polyvalente à 1348 LLN

PARTENARIAT
Dans le cadre du Festival International Est-Ouest. Avec le soutien de la Province du Brabant wallon, la commune d'Ottignies-Louvain-la-Neuve et d'UCLouvain Culture.

DIMANCHE 24 MARS **16H**

© Bartolomeo La Punzina

ANIMAUX ET MACADAM

C *Chanson*

LA MAISON QUI CHANTE

DÈS 5 ANS – **45 MIN** – **7 €** tarif unique / Art. 27

Après avoir campé à La Maison qui Chante en septembre 2020, Ysaline et Dimitri de la famille Handeldron foncent cette fois-ci au cœur de la ville avec un concert où les klaxons donnent le rythme et où la musique classique rencontre le slam. C'est parti pour un jeu de piste musical où les animaux traversent les immeubles et les vieilles maisons pour une symphonie saugrenue, touchante et profondément urbaine, dans laquelle la pop et le rock racontent tous les petits bonheurs de la ville. Rejoins-nous!

DISTRIBUTION

Avec Cécile Delberghe et Gaël Soudron
Compositions originales et textes : Gaël Soudron et Cécile Delberghe
Arrangements : Eloi Baudimont
Mise en scène : Laetitia Salsano
Chorégraphie : Eugénia Ramirez
Création sonore : Cédric Alen
Création lumières : Martin Delval
Diffusion : La Ferme!
Scénographie : Céline Rappez

INFOS & RÉSERVATIONS

www.lamaisonquichante.be / www.kidzik.be

ADRESSE

Rue du Viaduc 122 à 1050 Ixelles

DIMANCHE 24 MARS **DÈS 13H30**

© Esther Van den Bulcke

GOÛTER DU KARREVELD : LES HÉROS DU MOJO

C *Blues*

CHÂTEAU DU KARREVELD

TOUT PUBLIC – **180 MIN**
Adulte : atelier + concert : **9 €** / concert seul : **7 €**
Enfant : atelier + concert : **7 €** / concert seul : **5 €**
Art. 27

Les Jeunesses Musicales de Bruxelles vous convient à un rendez-vous musical familial dans le cadre exceptionnel du Château du Karreveld! Dans ce concert participatif, le guitariste et harmoniciste Guy Verlinde révèle ses secrets pour se transformer en héro·ïnes du Mojo, cette force magique positive venue de la culture afro-américaine. Rendez-vous à 14h et 15h pour des ateliers parents-bébé et parents-enfant.

Déroulé de l'après-midi :
- 13h30 : accueil
- 14h et 15h : ateliers parents-bébé et parents-enfant
- 16h : goûter
- 16h30 : concert

DISTRIBUTION

Chant, guitare et harmonica : Guy Verlinde

INFOS & RÉSERVATIONS

www.jeunessesmusicales.be/bruxelles/tous-les-concerts-en-famille/

ADRESSE

Avenue Jean de la Hoese 3
à 1080 Molenbeek-Saint-Jean

DIMANCHE 24 MARS 11H

© Tamar Levi et Andrea Minoia

SÉLÉNÉ

S *Spectacle visuel avec dessin vivant et musique*

LA MAISON DES MUSIQUES

DE 3 À 6 ANS – 45 MIN
10 € tarif unique

La Lune était vénérée dans la mythologie antique. Dans le panthéon grec, Séléné est la Déesse de la Lune.

Avec Séléné, Tamar et Kalliopi vous racontent l'histoire de la fille de la Lune : l'histoire d'une petite fille… qui grandit trop vite! Car Séléné change sans cesse de formes et de taille. Elle est tantôt ronde et pleine, tantôt en croissant… si bien que les vêtements que sa maman lui tisse sont toujours trop petits ou trop grands! «Bien sûr maman, lui répond Séléné en dansant, je suis une enfant, je grandis… et chaque jour, mon corps change!».

DISTRIBUTION

Une fable de Plutarque interprétée à la flûte par Kalliopi Bolovinou et dessinée, en direct et en trait continu, par Tamar Levi

Cie Kaléidoscope

INFOS & RÉSERVATIONS

www.conseildelamusique.be / www.kidzik.be

ADRESSE

Rue Lebeau 39 à 1000 Bruxelles

MERCREDI 27 MARS 16H

© Yves Barbieux

QU'EST CE QU'ON VA FAIRE POUR NOS 20 ANS ? par Les Déménageurs

C *Chanson française*

CENTRE CULTUREL D'AUDERGHEM

DÈS 3 ANS – 50 MIN – 12 € enfant / **15 €** adulte

20 ans! Déjà 20 ans que Les Déménageurs font chanter les familles et les écoles. Lili et ses frères sont bien décidés à fêter ça : ils ont préparé un spectacle avec leurs plus belles chansons. Mais à leur arrivée dans la salle qu'ils ont réservée, rien ne se passe comme prévu. Heureusement, ils sont accueillis par le régisseur du lieu, Monsieur Pascal, musicien à ses heures perdues. Un spectacle festif et interactif à ne surtout pas manquer : c'est le dernier passage du groupe au Kidzik!

DISTRIBUTION

Chant et chorégraphies : Lili (Marie-Rose Mayele) / Banjo, flûtes, vielle à roue et chœurs : Stoul (Thierry Hercod) Accordéon diatonique et chœurs : Georges (Jonathan De Neck) / Guitare, percussions, tuba et chœurs : Nelson (Perry Rose) / Guitare et claviers : Le régisseur (Pascal Chardome) / Concept et direction artistique : Yves Barbieux / Musique et paroles : Yves Barbieux, Sébastien Duthoit, Virginie De Lutis / Textes : Yves Barbieux et Virginie De Lutis / Mise en scène : Olivier Lenel / Illustrations : Yves Dumont

INFOS & RÉSERVATIONS

www.kidzik.be

ADRESSE

Boulevard du Souverain 183 à 1160 Auderghem

PARTENARIAT

Avec le soutien du Centre Culturel de Dinant, de la Loterie Nationale et de la Fédération Wallonie-Bruxelles

SAMEDI 30 MARS 14H30 ET 15H30

© DR

ATELIERS MUSICAUX PARENTS-BÉBÉ

At *Éveil musical autour des musiques du bassin méditerranéen*

ESPACE MAGH

DE 6 MOIS À 3 ANS – 50 MIN
5 € enfant / **7,5 €** adulte
(2 accompagnants maximum par enfant)

Les Jeunesses Musicales de Bruxelles et l'Espace Magh s'associent pour vous proposer des ateliers d'éveil musical uniques. Plongez au cœur des mélodies du bassin méditerranéen et explorez avec vos tout-petits les trésors sonores de cette région ensoleillée! Ensemble, créons des souvenirs musicaux inoubliables, plongeons dans la diversité culturelle méditerranéenne et découvrons ses rythmes entraînants lors d'une matinée ou d'une après-midi exceptionnelle.

DISTRIBUTION
Animation : Thierry Decours

INFOS & RÉSERVATIONS
www.jeunessesmusicales.be/bruxelles/ateliers-en-famille/

ADRESSE
Rue du Poinçon 17 à 1000 Bruxelles

PARTENARIAT
En partenariat avec l'Espace Magh.

© Olivier Calicis

SAMEDI 30 MARS 16H

TIÉBÉLÉ

S *Théâtre chanté avec animation vidéo*

LE SENGHOR (SALLE AGENOR)

DE 18 MOIS À 6 ANS – 40 MIN
6 € adulte / **4 €** enfant / Art. 27

Un petit moment de théâtre chanté pour les enfants dès 18 mois. *Tiébélé* fait écho aux magnifiques empreintes laissées sur leurs maisons par les femmes d'un village du Burkina Faso. C'est un spectacle qui allie plastique et poésie. Terre et chant. Matière organique et matériau sensible. Une création qui relie les gestes de ces femmes africaines aux premières traces laissées par les tout-petits.

DISTRIBUTION
Conception et mise en scène : Gaëtane Reginster
Accompagnement artistique : Daniela Ginevro
Interprétation : Nadège Ouedraogo, en alternance avec Alex Lobo et Bérénice De Clercq
Scénographie : Laurence Jeanne Grosfils
Costumes : Elyse Galiano
Arrangements musicaux : Zouratié Koné
Création lumière et régie : Vincent Stevens
Animation vidéo : Mathieu Georis

INFOS & RÉSERVATIONS
www.senghor.be

ADRESSE
Chaussée de Wavre 366 à 1040 Etterbeek

PARTENARIAT
Une production du Théâtre de la Guimbarde. En coproduction avec le projet européen Mapping, A map on the aesthetics of performing arts for early years. En collaboration avec l'Association Wéléni (Burkina Faso). Avec le soutien de la Fédération Wallonie-Bruxelles.

SAMEDI 30 MARS 16H

© DR

LE TEMPS D'UN ACCORD

S *Comédie musicale*

SACRÉ-COEUR DE LINDTHOUT

DÈS 4 ANS – **120 MIN**
15 € adulte / **12 €** étudiant / **8 €** enfant / Art. 27

Anna et Félix, frère et sœur, vivent dans un monde dirigé par Tina, la dictatrice interdisant musique, jeu et émerveillement. Lorsqu'ils découvrent un étrange instrument banni, leur voyage hors du commun débute. Guidés par les souvenirs colorés d'une époque révolue, ces enfants se retrouvent propulsés dans le passé. Le temps d'un accord, parviendront-ils à sauver leur monde de tristesse?

DISTRIBUTION
Par Honypop et les Honypopiens
Musique : Samuel Lambrechts (guitare), Alex Quitin (piano), Louis Natalis (basse), Tom Gillon (batterie)
Écriture : Bastien Lemaitre, Thibaut Prégardien, Louis Natalis, Tom Deward et Auriane Fabri
Direction artistique : Olivia Leclercq et Alex Quitin

INFOS & RÉSERVATIONS
www.honypop.be / www.kidzik.be

ADRESSE
Avenue H. Dietrich 20 à 1200 Woluwe-Saint-Lambert

© Guillaume Van Ngoc

SAMEDI 30 MARS 11H

LA TÊTE DANS LES NUAGES

S *Chanson pour enfants*

LA TRICOTERIE (SALLE DES ARCHES)

DÈS 3 ANS – **50 MIN** – **10 €** tarif unique

Monsieur Non-Non est un petit garçon qui vit plein d'aventures dans les nuages, qu'il rejoint grâce à une énorme bulle de savon. Dans le monde féérique des nuages, il n'est pas rare de voir des princesses, des monstres, des dinosaures et des pompiers. C'est un monde où tout est possible!

DISTRIBUTION
Texte, musique et interprétation : Monsieur Nicolas
Musique et interprétation : Émile
Autrice : Julie de Wever

INFOS & RÉSERVATIONS
www.tricoterie.be / www.kidzik.be

ADRESSE
Rue Théodore Verhaegen 158 à 1060 Saint-Gillesw

PARTENARIAT
Avec le soutien de la Fédération Wallonie-Bruxelles.

DIMANCHE 31 MARS **16H**

© DR

UN PETIT COIN DE L'UNIVERS

C *Chanson*

LA MAISON QUI CHANTE

DÈS 6 ANS – 50 MIN
7 € tarif unique / Art. 27

Trois amis partent dans les bois pour y construire une cabane. Après s'être un peu perdus, ils retrouvent leur endroit préféré. Y'a du boulot, mais ils imaginent tout ce qu'ils pourront y faire, dans cette cabane… De jeu en jeu et de chanson en chanson, la journée passe et ils n'ont toujours rien construit. Ce n'est pas grave, ils reviendront demain. Ce qui compte, finalement, ce sont tous les univers qu'ils ont pu imaginer et traverser.

DISTRIBUTION
Chant, mandoline, clavier, flûtes et autres objets sonores : Rebecca Van Bogaert
Chant et contrebasse : Catherine Blanjean
Auteur-compositeur-interprète, guitare et chant : Simon Laffineur
Régie son et lumières : Simon Renquin
Mise en scène : Cécile Delberghe et Soazig De Staercke

INFOS & RÉSERVATIONS
www.lamaisonquichante.be / www.kidzik.be

ADRESSE
Rue du Viaduc 122 à 1050 Ixelles

DIMANCHE 31 MARS **09H30 ET 10H30**

© DR

ATELIERS MUSICAUX PARENTS-BÉBÉ

At *Éveil musical autour des musiques du bassin méditerranéen*

ESPACE MAGH

DE 6 MOIS À 3 ANS – 50 MIN
5 € enfant / **7,5 €** adulte
(2 accompagnants maximum par enfant)

Les Jeunesses Musicales de Bruxelles et l'Espace Magh s'associent pour vous proposer des ateliers d'éveil musical uniques. Plongez au cœur des mélodies du bassin méditerranéen et explorez avec vos tout-petits les trésors sonores de cette région ensoleillée! Ensemble, créons des souvenirs musicaux inoubliables, plongeons dans la diversité culturelle méditerranéenne et découvrons ses rythmes entraînants lors d'une matinée ou d'une après-midi exceptionnelle.

DISTRIBUTION
Animation : Ludovic Jeanmart

INFOS & RÉSERVATIONS
www.jeunessesmusicales.be/bruxelles/ateliers-en-famille/

ADRESSE
Rue du Poinçon 17 à 1000 Bruxelles

PARTENARIAT
En partenariat avec l'Espace Magh.

1 **LA MAISON QUI CHANTE**
Rue du Viaduc 122, 1050 Ixelles

2 **FLAGEY**
Place Sainte-Croix, 1050 Ixelles

3 **LA FERME!**
Av. du Jardin Botanique (Place Polyvalente)
1348 Louvain-la-Neuve

4 **LA MAISON DES MUSIQUES**
Rue Lebeau 39 (quartier Sablon)
1000 Bruxelles

5 **CENTRE CULTUREL D'AUDERGHEM**
Boulevard du Souverain 183
1160 Auderghem

6 **SENGHOR**
Chaussée de Wavre 336, 1040 Bruxelles

7 **PETIT THÉÂTRE MERCELIS**
Rue Mercelis 13, 1050 Ixelles

8 **CENTRE CULTUREL D'UCCLE**
Rue Rouge 47, 1180 Uccle

9 **ABBAYE DE LA CAMBRE**
Abbaye de la Cambre, 1000 Bruxelles

10 **ESPACE TOOTS**
Rue Edouard Stuckens 125, 1140 Evere

11 **LÉZARDS 615**
Chaussée de Louvain 615, 1030 Schaerbeek

12 **ESPACE MAGH**
Rue du Poinçon 17, 1000 Bruxelles

13 **CHÂTEAU DU KARREVELD**
Avenue Jean de la Hoese 3
1080 Molenbeek-Saint-Jean

14 **CINÉMA PALACE**
Boulevard Anspach 85, 1000 Bruxelles

15 **L'ENTRELA'**
Rue de Paris 43, 1140 Evere

16 **BOTANIQUE**
Rue Royale 236, 1210 Bruxelles

17 **ESPACE DE CULTURES COLUMBAN**
Chemin de vieusart 162,1300 Wavre

18 **SACRÉ-CŒUR DE LINDTHOUT**
Avenue H. Dietrich 20,
1200 Woluwe-Saint-Lambert

19 **LA TRICOTERIE**
Rue Théodore Verhaegen 158,
1060 Saint-Gilles

DÉPLIE LE PLAN →

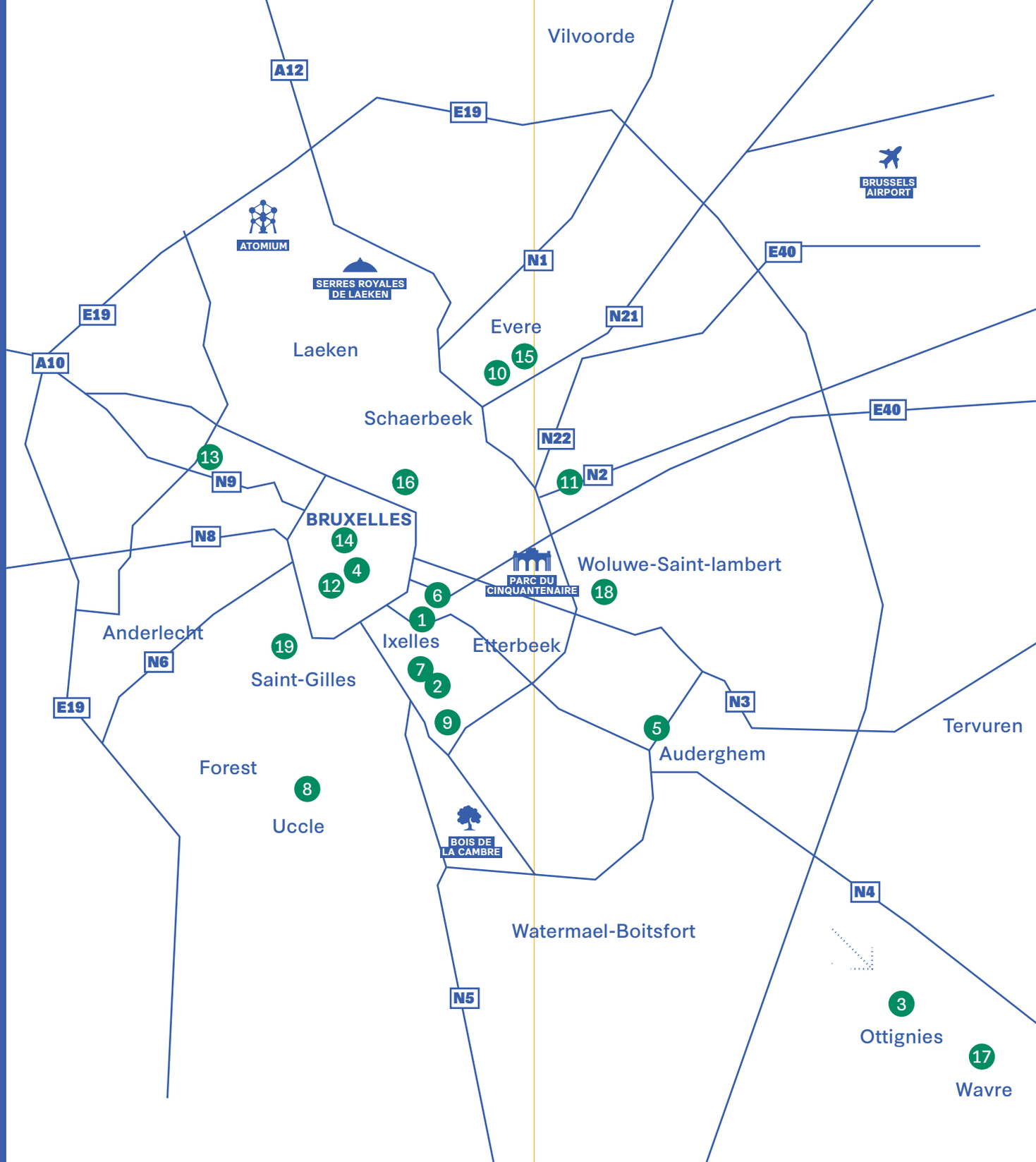

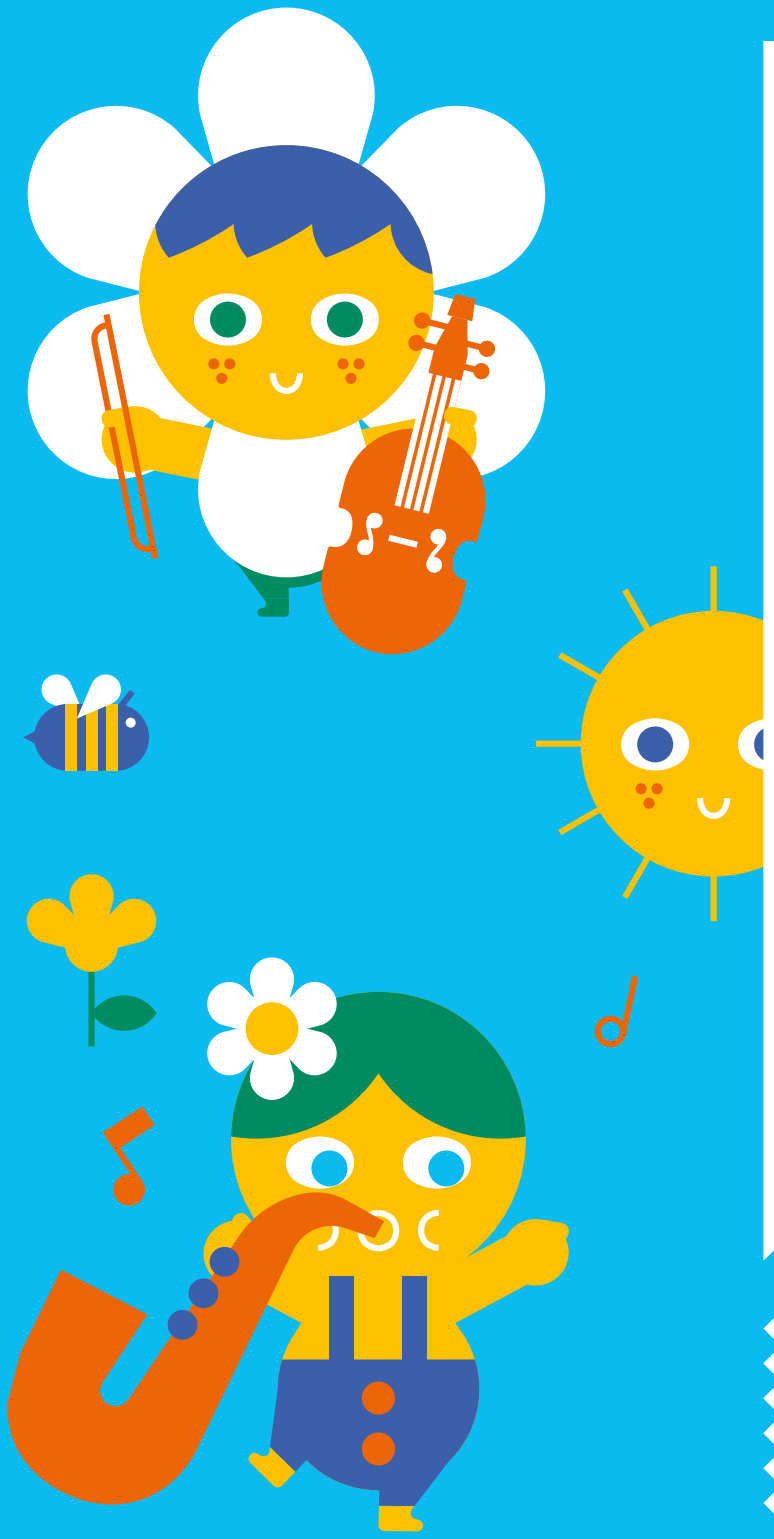

INFOS RÉSERVATIONS

www.kidzik.be
info@kidzik.be